

ALERTA N°
17



JULIO 27 DE 2022

Reportada en:
JULIO 25 DE 2022

ESTACION CUSIANA



Actividad

Transporte terrestre de personal



¿Qué sucedió?

Durante recorrido habitual de vehículo tipo buseta quien transportaba al personal de contratista de vigilancia entre la estación Cusiana y Tauramena, se ve obligado a disminuir drásticamente la velocidad por maniobra de Bus Intermunicipal que invade su carril, motivo por el cual el vehículo (Volqueta) que venia detrás impacta por la parte posterior la buseta.

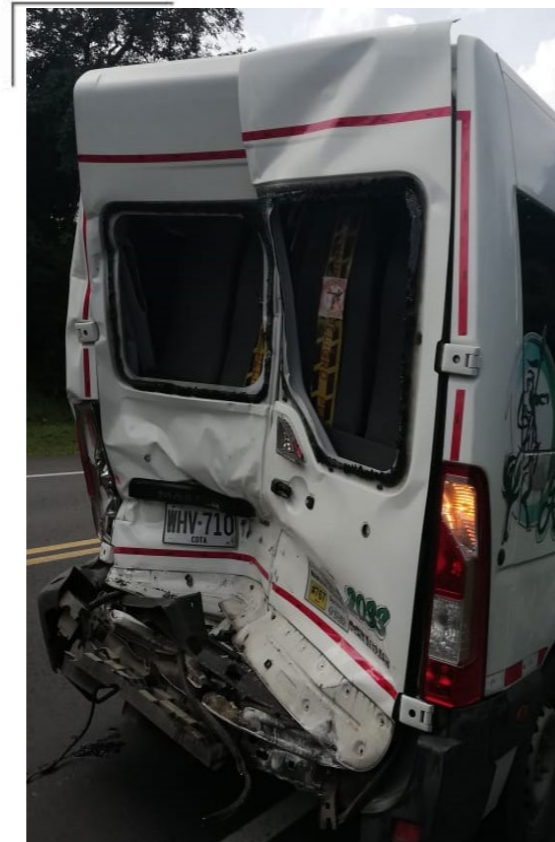

¿Qué ocasionó?



Golpe en parte posterior de vehículo tipo buseta de transporte de personal.

Precauciones:



Durante la conducción siempre aplique técnicas de manejo defensivo / decisivo.



Este atento durante su desplazamiento a comportamientos de tercero y alértelos utilizando mecanismos como luces de parqueo o pito.



Mantenga actualizado sus análisis de riesgos viales identificando condiciones de las vías y zonas de alto riesgo de accidentalidad.



Realizar desplazamientos respetado siempre los límites de velocidades.

REGLAS
PARA LA VIDA

01

Permiso para trabajar



03

Zona de peligro



05

Bloqueo de energía



07

Manejo de carga



09

Equipos críticos



02

Conducción de vehículo



04

Trabajo en altura



06

Espacio confinado



08

Excavación



10

Trabajo en caliente

